FLORIAN MÜLLER
IMMOBILIEN GmbH

Grenzlage in Weil am Rh./ Genial einfach-3 Fußmin nach Basel! 3- ZW im EG. Frei 1.Januar.

FLORIAN MÜLLER
IMMOBILIEN

schusterinsel16i113

Schusterinsel 12
79576 Weil am Rhein
Deutschland

Daten im Überblick

Objektart	Wohnung
Objekttyp	Etagenwohnung
PLZ	79576
Land	Deutschland
Ort	Weil am Rhein
Wohnfläche	ca. 75,10 m^2
Anzahl Zimmer	3
Balkon/Terrasse Fläche	ca. 7 m^2
Anzahl Balkon/Terrassen	1
Kellerfläche	ca. 4 m^2
Kaltmiete	676,00 €
Kaution	2136 €
Stellplatzmiete	36,00 €
Stellplatzanzahl	1
Netto Kaltmiete	676,00 €
Heizkosten in Nebenkosten enthalten	Ja
Nebenkosten	200,00 €
Warmmiete	912,00 €
Baujahr	1999
Zustand	Vollständig renoviert
Energieausweis	Verbrauchsausweis
Endenergieverbrauch	81 kWh/(m^2*a)
Energieausweis gültig bis	02.07.2018
Baujahr lt. Energieausweis	1999
wesentlicher Energieträger	Gas
Befeuerung	Gas
Heizungsart	Zentralheizung
Fahrstuhl	Personenaufzug
Stellplatzart	Stellplatz im Freien
Balkon/Terrasse	Ja
Balkon	Ja
Unterkellert	Ja
Dist.Kindergarten (km)	1 km
Dist.Grundschule (km)	1 km
Dist. Realschule (km)	1 km

Dist. Gymnasium (km)	2 km

Beschreibung

WICHTIG: Bitte fragen Sie nur online an, Sie erhalten Ihre Einladung zum Besichtigungstermin dann als Email retourniert. Für die Bewerbung wird ein Haushaltsnettoeinkommen von min. 2000.-€ /Monat erwartet. Keine Haustiere möglich. Max. 3 Personen möglich. Die Mindestmietzeit beträgt 18 Monate. Wir bitten um Ihnen vermeidbare Umstände zu ersparen, höflichst um Beachtung.

Ansprechende und helle 3-Zimmerwohnung im EG mit Sonnenterrasse.

Das Europahaus wurde 1999 von der Firma Stotz in Niedrigenergiebauweise erstellt. Die Bauphilosophie spricht für sich und für Sie!
-Qualitätsbau- u. Ausstattung
-Gesundes Wohnen bedingt durch natürliche Baustoffe
-Ansprechende Architektur
Wohnen Sie in schöner, behaglicher Atmosphäre!

Lage

Weil am Rhein. Das Objekt liegt im Ortsteil Friedlingen. Alle Versorgungs- und Einkaufsmöglichkeiten liegen unmittelbar Nähe und sind bequem zu Fuß erreichbar.

Der Grenzübergang nach Basel-Stadt liegt nur 200m entfernt! Die Straßenbahnanbindung ”Tramlinie 8-grenzenlos” Basel- Weil a. Rh. hat ihre Haltestelle nur einige wenige Meter von der Wohnung entfernt und bringt Sie bequem in die Basler Innenstadt.

Mit der ICE/IC Bahnverbindung ab Basel, den Autobahnanschlüssen A5, A35 (F), A2 (CH), dem in 10 Autominuten erreichbaren Euro-Airport Basel/Mulhouse/Freiburg sowie einem Rheinhafen und einer Anlegestelle für die Personenschiffahrt, verfügt Weil am Rhein über eine außerordentlich günstige und vielfältige Verkehrsanbindung.

Zur Freizeitgestaltung bieten sich in Weil am Rhein zahlreiche Möglichkeiten.

Setzen Sie auf das Dreiländereck und wählen Sie diesen Standort für Ihre Kapitalanlage. Nur wenige hundert Meter vom Objekt entfernt liegen die Kauf- und Mietpreise in den Basler Stadtquartieren Klybeck und Kleinhüningen weitaus höher.

Ausstattung Beschreibung

- Niedrigenergiebauweise mit z.B. 3-Kammer Profilfenster mit Isolierverglasung
- Aufzugsanlage
-Schliessanlage für alle Türen
- diese Wohnung verfügt über eine komplette Marken- Schicke Einbauküche der Fa. Küchen Grimm mit Thekenlösung zum Wohnzimmer hin offen gestaltet.
- Badezimmer mit Badewanne und WAMA Anschluss

Der aktuelle Energieausweis ist bestellt/in Arbeit.

Sonstige Angaben

Es gelten Die Allgemeinen Geschäftsbedingungen von Florian Müller Immobilien. Flächen- und Maßangaben sind ca.- Werte. Da wir Objektangaben nicht selbst ermitteln oder überprüfen macht Florian Müller Immobilien sich diese nicht zu eigen. Deshalb übernimmt Florian Müller Immobilien auch keine Haftung für ihre Richtigkeit, Vollständigkeit und Aktualität.

Bildergalerie

Niedrigenergiehaus

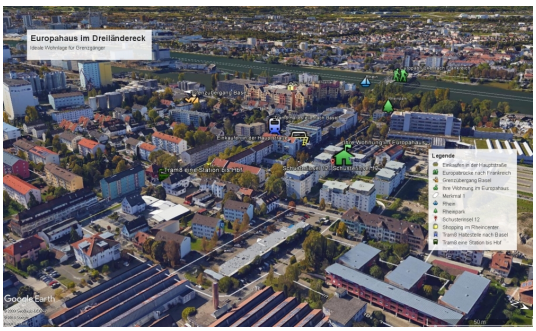

Direkt vor den Toren Basels

Einbauküche inkl.

Wohnungsbeispiel aus den Haus

Wohnungsbeispiel aus dem Haus

Wohnungsbeispiel aus dem Haus

Bildergalerie

Wohnungsbeispiel aus dem Haus

Wohnungsbeispiel aus dem Haus

Wohnungsbeispiel aus dem Haus

Europahaus

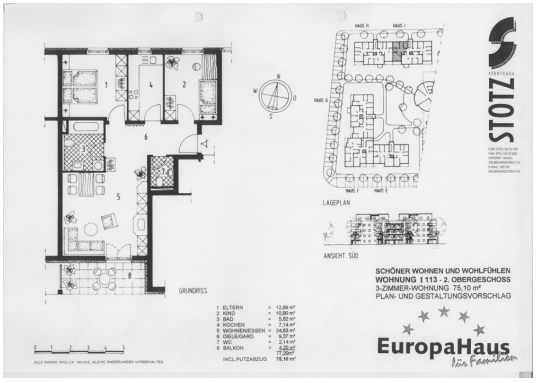

I 113

Ihr Ansprechpartner

Herr Florian Müller

Florian Müller Immobilien GmbH

Willy-Brandt-Allee 14

79111 Freiburg

Tel.: 0761/8972433
Fax.: 0761/8972432

Homepage: www.m-immobilien.de
Email: info@m-immobilien.de