FLORIAN MÜLLER
IMMOBILIEN GmbH

Vermietet! Zwischen EM und FR in Wasser- stylische, neuwertige 1ZW im DG ab sofort frei!

FLORIAN MÜLLER
IMMOBILIEN

Wasser1ZW

Elzmattenstr. 31
79312 Wasser
Deutschland

Daten im Überblick

Objektart	Wohnung
Objekttyp	Dachgeschoss
PLZ	79312
Land	Deutschland
Ort	Wasser
Wohnfläche	ca. 29 m^2
Anzahl Zimmer	1
Kellerfläche	ca. 3 m^2
Kaltmiete	250,00 €
Provision	2,38 Kaltmieten inklusive 19% Mwst
Netto Kaltmiete	250,00 €
Nebenkosten	120,00 €
Warmmiete	370,00 €
Baujahr	2000
Zustand	Gepflegt
Heizungsart	Zentralheizung

Beschreibung

Kleine 1- Zimmer Dachwohnung in einem Dreifamilienhaus. Dachschrägen, kein Kniestock. Neuwertiges Tageslichtbad. Miniküche an großem Fenster gelegen.

Lage

Wasser im Landkreis Emmendingen. Das Objekt liegt in ruhiger Wohnlage. Gute Verkehrsanbindung nach EM und FR. FR erreichen Sie morgens mit dem Bus in nur ca. 10 min.

Sonstige Angaben

Nur an Studentin oder junge Dame zu vermieten.
*** Bitte stellen Sie bei Interesse Ihre Anfrage ausschließlich über das Emailkontaktformular. Sie erhalten dann Ihre Einladung zum Besichtigungstermin per Email zugesendet***

Es gelten Die Allgemeinen Geschäftsbedingungen von Florian Müller Immobilien. Flächen- und Maßangaben sind ca.- Werte. Da wir Objektangaben nicht selbst ermitteln oder überprüfen macht Florian Müller Immobilien sich diese nicht zu eigen. Deshalb übernimmt Florian Müller Immobilien auch keine Haftung für ihre Richtigkeit, Vollständigkeit und Aktualität.

Bildergalerie

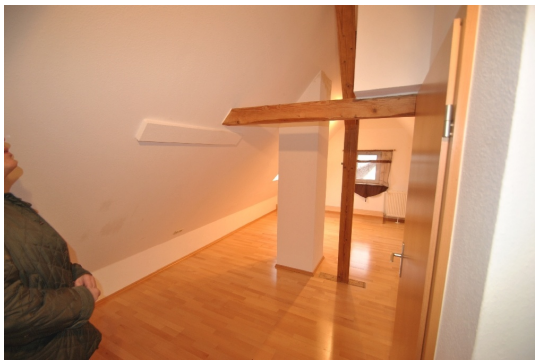

DSC_0680

DSC_0682

DSC_0683

DSC_0684

DSC_0685

DSC_0686

Bildergalerie

DSC_0687

Ihr Ansprechpartner

Herr Florian Müller

Florian Müller Immobilien GmbH

Willy-Brandt-Allee 14

79111 Freiburg

Tel.: 0761/8972433
Fax.: 0761/8972432

Homepage: www.m-immobilien.de
Email: info@m-immobilien.de